BIURO RADY MIEJSKIEJ W DĘBICY
Wpł. 02. 02. 2026
Nr ....

Projekt

z dnia 30 stycznia 2026 r.
Zatwierdzony przez ....

UCHWAŁA NR ....
RADY MIEJSKIEJ W DĘBICY

z dnia .... 2026 r.

w sprawie sprzedaży nieruchomości położonej na terenie byłego poligonu wojskowego w Straszęcinie stanowiącej własność Gminy Miasta Dębica.

Na podstawie art. 18 ust. 2 pkt 9 lit a ustawy z dnia 8 marca 1990 r. o samorządzie gminnym (Dz. U. z 2025r. poz. 1153 z późn. zm.) art. 13 ust. 1 i art. 37 ust.2 pkt 6 ustawy z dnia 21 sierpnia 1997 r. o gospodarce nieruchomościami (Dz. U. z 2024 r. poz. 1145 z późn. zm.) Rada Miejska w Dębicy uchwala, co następuje:

§ 1. Wyraża się zgodę na sprzedaż w drodze bezprzetargowej części nieruchomości oznaczonej w ewidencji gruntów i budynków jako działka nr 739/194 położonej w obrębie Straszęcin, gmina Żyraków stanowiącej własność Gminy Miasta Dębica na poprawę warunków zagospodarowania nieruchomości przyległych oznaczonych w ewidencji gruntów i budynków jako działki nr 739/186 oraz 739/187 położone w obr.Straszęcin, gmina Żyraków.

§ 2. Wykonanie uchwały powierza się Burmistrzowi Miasta Dębicy.

§ 3. Uchwała wchodzi w życie z dniem podjęcia.

Przewodniczący Rady
Miejskiej w Dębicy

mgr
inż Mateusz Cebula

BURMISTRZ
Mateusz Kutrzeba

ZASTĘPCA BURMISTRZA
mgr Maciej Mać...

DYREKTOR
Wydziału Mienia Komunalnego i Transportu
Ordyna
Agnieszka Ordyna

RADCA PRAWNY
Joanna ...urek-Hrubka

Mapa poglądowa

do projektu Uchwały Rady Miejskiej w Dębicy

w sprawie sprzedaży części nieruchomości położonej na terenie byłego poligonu wojskowego w Straszęcinie stanowiącej własność Gminy Miasta Dębica.

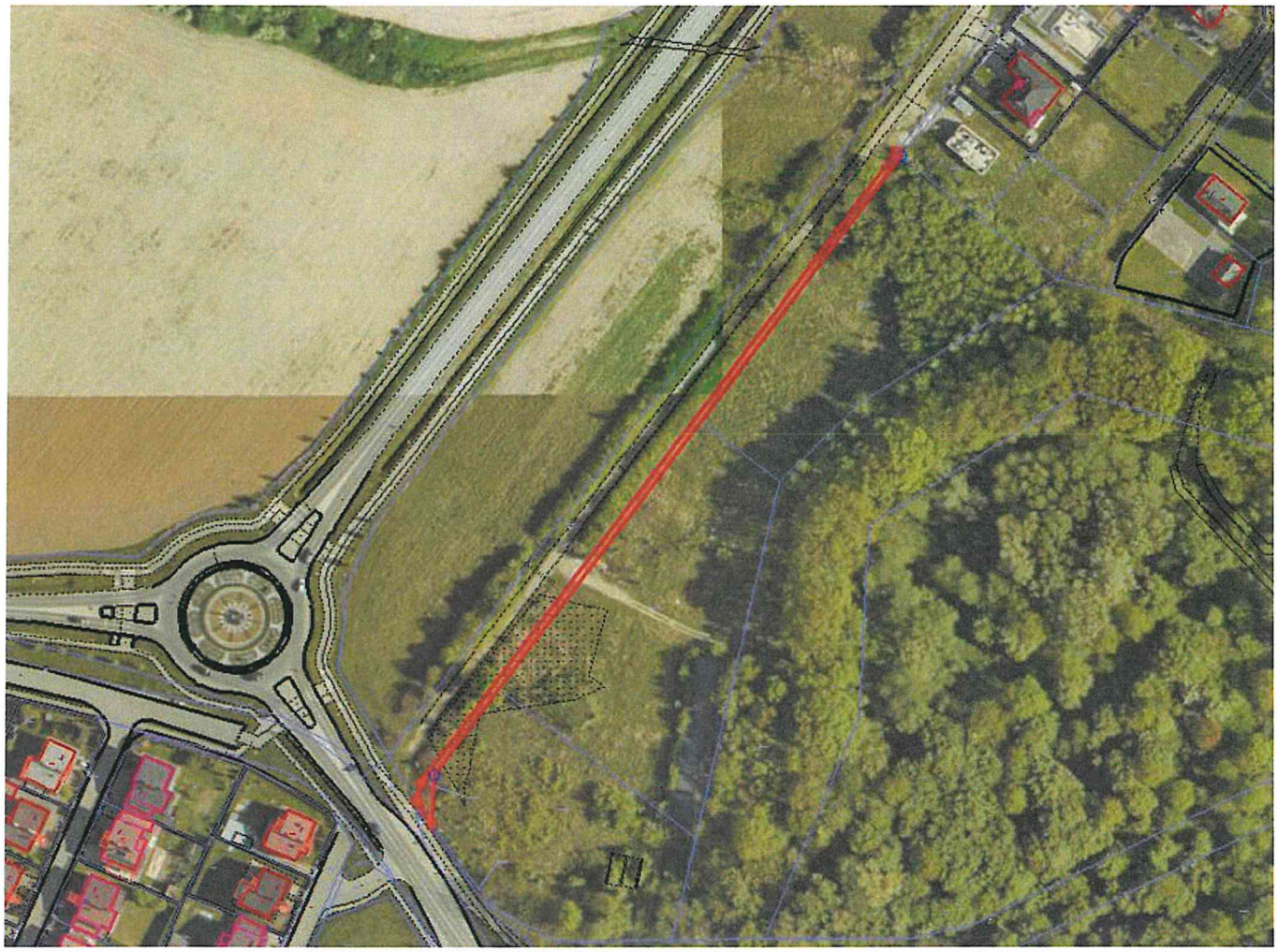

UZASADNIENIE

O sprzedaż w drodze bezprzetargowej części nieruchomości oznaczonej w ewidencji gruntów i budynków jako działka nr 739/194 położonej w obrębie Straszęcin, gmina Żyraków stanowiącej własność Gminy Miasta Dębica na poprawę warunków zagospodarowania nieruchomości przyległych oznaczonych w ewidencji gruntów i budynków jako działki nr 739/186 oraz 739/187 położone w obr.Straszęcin, gmina Żyraków wystąpili właściciele tych działek.

Planowana do sprzedaży część działki nie może zostać zagospodarowana jako osobna nieruchomość ze względu na jej kształt.

W sprawie przedmiotowej sprzedaży uzyskano opinie Wydziałów Infrastruktury Miejskiej i Dróg, Inwestycji oraz Gospodarki Przestrzennej oraz Gminy Żyraków.

Biorąc pod uwagę powyższe przedkładany projekt uchwały jest zasadny.

DYREKTOR
Wydziału Mienia Komunalnego i Transportu
Ordyna
Agnieszka Ordyna